

第 1 回

Yes/No で答える疑問文

/ 10 問

◆放送を聞いて、あとの各問いに答えなさい。

「答え方」

第 1 問 1 番から 5 番までの五つあります。英語による質問を聞いて、それぞれの質問に対する応答文として最も適当なものを a ~ e から一つ選び、その記号を書きなさい。

- a Yes, I did. I enjoyed good dinner.
- b No, I can't. Please tell me.
- c No, there weren't. We could see only a few.
- d Yes, she is. She is from America.
- e Yes, he studies it every day.

メモ欄（必要があれば、ここにメモをとってもよろしい。）

1 番		2 番		3 番		4 番		5 番	
-----	--	-----	--	-----	--	-----	--	-----	--

第 2 問 1 番から 3 番までの三つあります。英語による対話と質問を聞いて、それぞれの質問に対する答えとして最も適当なものを a ~ d から一つ選び、その記号を書きなさい。

1 番

- a Yes, I do. Why do you ask me?
- b Yes, I am. Do you have any plans?
- c No, I don't. I will be busy on Sunday.
- d No, I'm not. I have nothing to do.

2 番

- a Yes, it does. The city museum is here.
- b Yes, it is. Do you like the museum?
- c No, it doesn't. You should take that bus.
- d No, it isn't. It will take 10 minutes.

3 番

- a Yes, I will buy his birthday gift.
- b Yes, he will come to my house.
- c Yes, I will visit him tonight.
- d Yes, we will have a party for him.

メモ欄（必要があれば、ここにメモをとってもよろしい。）

1 番		2 番		3 番	
-----	--	-----	--	-----	--

第 1 回



総合問題

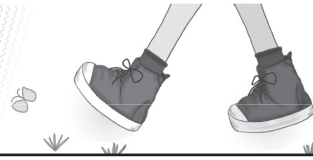

5問

指示に従って、聞き取り検査の問題に答えなさい。

「答え方」

問題は第1問と第2問の二つに分かれています。

第1問は、1番から3番までの三つあります。それぞれについて、最初に対話を聞き、続いて、対話についての問いと、それに対する答えを聞きます。そのあと、もう一度、対話と問い、それに対する答えを聞きます。必要があればメモをとってもよろしい。

問いの答えとして正しいものはマーク欄の「正」の文字を、誤っているものはマーク欄の「誤」の文字を、それぞれ塗りつぶしなさい。正しいものは、各問いについて一つしかありません。

第2問では、最初に、英語によるスピーチを聞きます。続いて、スピーチについての問いと、それに対する答えを聞きます。問いは問1と問2の二つあります。そのあと、もう一度、スピーチと問い、それに対する答えを聞きます。必要があればメモをとってもよろしい。

問いの答えとして正しいものはマーク欄の「正」の文字を、誤っているものはマーク欄の「誤」の文字を、それぞれ塗りつぶしなさい。正しいものは、各問いについて一つしかありません。

メモ欄（必要があれば、ここにメモをとってもよろしい。）

第1問

1 番	a	<input type="radio"/> 正	<input type="radio"/> 誤
	b	<input type="radio"/> 正	<input type="radio"/> 誤
	c	<input type="radio"/> 正	<input type="radio"/> 誤
	d	<input type="radio"/> 正	<input type="radio"/> 誤
2 番	a	<input type="radio"/> 正	<input type="radio"/> 誤
	b	<input type="radio"/> 正	<input type="radio"/> 誤
	c	<input type="radio"/> 正	<input type="radio"/> 誤
	d	<input type="radio"/> 正	<input type="radio"/> 誤
3 番	a	<input type="radio"/> 正	<input type="radio"/> 誤
	b	<input type="radio"/> 正	<input type="radio"/> 誤
	c	<input type="radio"/> 正	<input type="radio"/> 誤
	d	<input type="radio"/> 正	<input type="radio"/> 誤

第2問

問 1	a	<input type="radio"/> 正	<input type="radio"/> 誤
	b	<input type="radio"/> 正	<input type="radio"/> 誤
	c	<input type="radio"/> 正	<input type="radio"/> 誤
	d	<input type="radio"/> 正	<input type="radio"/> 誤
問 2	a	<input type="radio"/> 正	<input type="radio"/> 誤
	b	<input type="radio"/> 正	<input type="radio"/> 誤
	c	<input type="radio"/> 正	<input type="radio"/> 誤
	d	<input type="radio"/> 正	<input type="radio"/> 誤